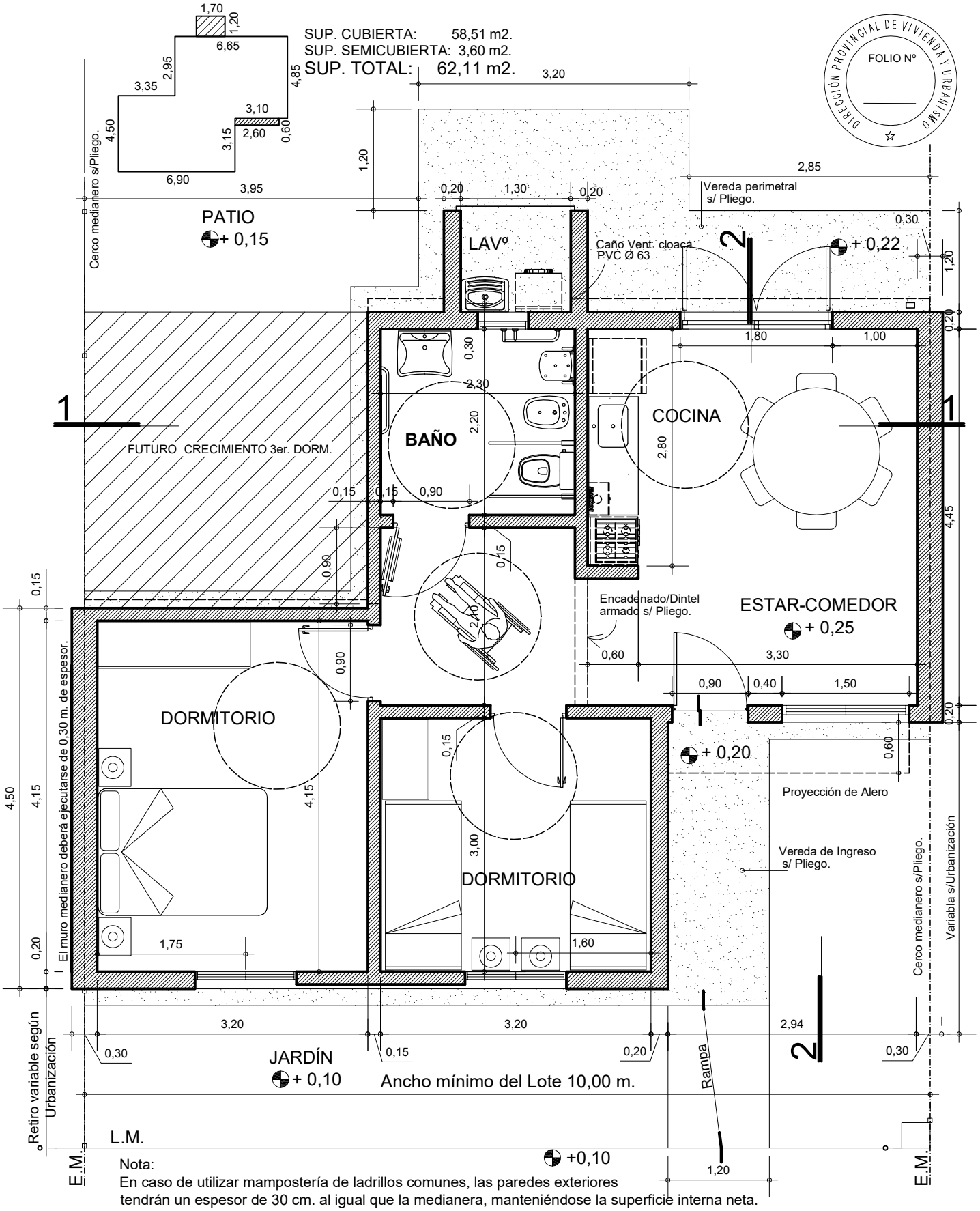

Nota:
En caso de utilizar mampostería de ladrillos comunes, las paredes exteriores tendrán un espesor de 30 cm. al igual que la medianera, manteniéndose la superficie interna neta.

PLANO:

PLANTA TIPO

PROTOTIPO Vivienda Compacta adaptada para Discapacitados Motrices

V.C.D. 1

VIVIENDA COMPACTA D.P.V y U.